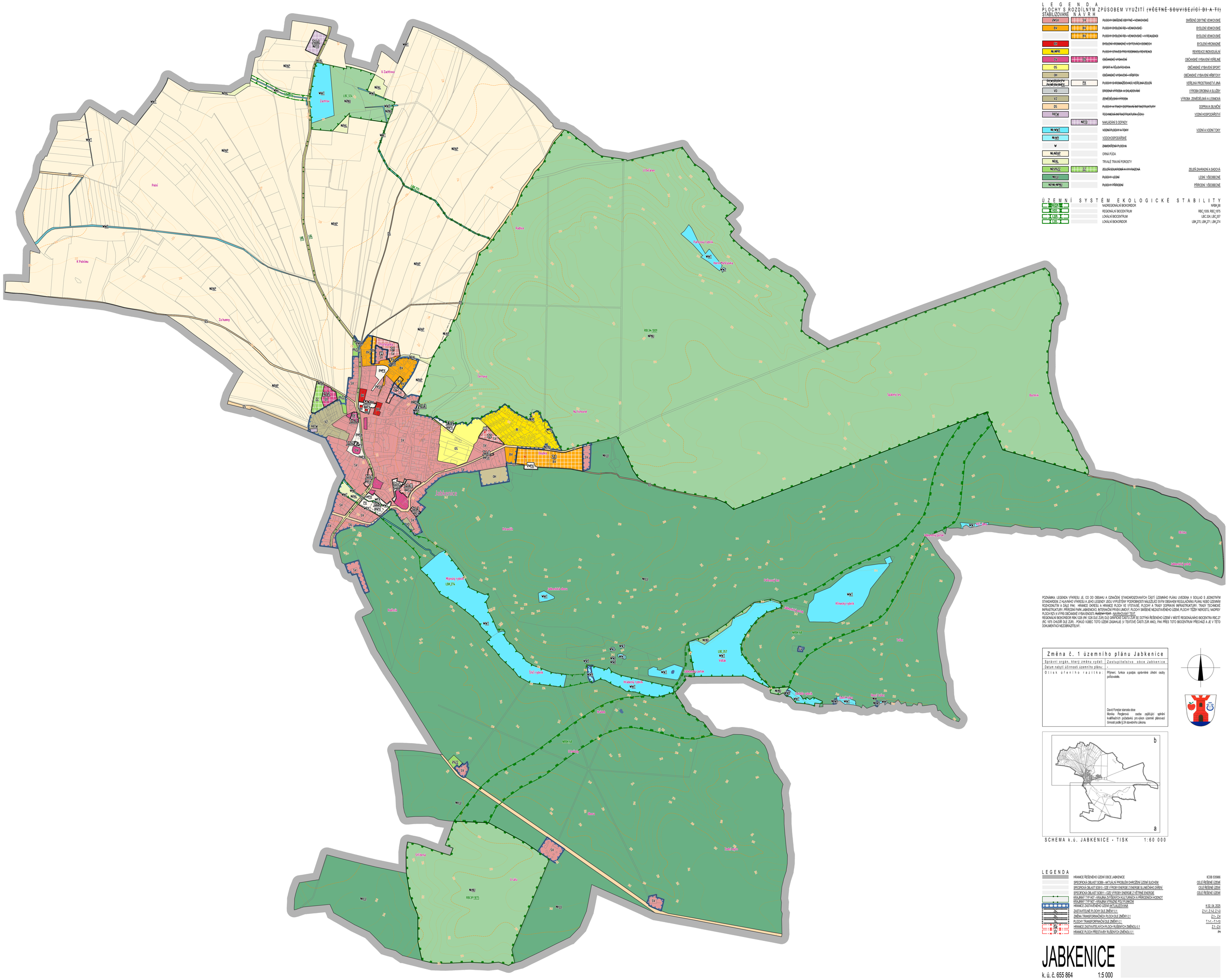

L E G E N D A

PLOCHY S ROZDÍLNÝM ZPŮSOBEM VYUŽITÍ ~~(VČETNĚ SOUVISEJÍCÍ DI A TI)~~

STABILIZOVANÉ		N Á V R H	
~~SV~~	~~SV~~	~~PLOCHY SMÍŠENÉ OBYTNÉ - VENKOVSKÉ~~	SMÍŠENÉ OBYTNÉ VENKOVSKÉ
~~BV~~	~~BV~~	~~PLOCHY BYDLENÍ RD - VENKOVSKÉ~~	BYDLENÍ VENKOVSKÉ
	~~BV~~	~~PLOCHY BYDLENÍ RD - VENKOVSKÉ - V REALIZACI~~	BYDLENÍ VENKOVSKÉ
~~BH~~		~~BYDLENÍ HROMADNÉ V BYTOVÝCH DOMECH~~	BYDLENÍ HROMADNÉ
~~NL-NPRX~~		~~PLOCHY STAVEB PRO RODINNOU REKREACI~~	REKREACE INDIVIDUÁLNÍ
~~OV~~	~~OV~~	~~OBČANSKÉ VYBAVENÍ~~	OBČANSKÉ VYBAVENÍ VEŘEJNÉ
~~OS~~		~~SPORT A TĚLOVÝCHOVA~~	OBČANSKÉ VYBAVENÍ SPORT
~~OH~~		~~OBČANSKÉ VYBAVENÍ - HŘBITOVY~~	OBČANSKÉ VYBAVENÍ HŘBITOVY
~~PV NL-ZV NL-NV NL-PV~~	PX	~~PLOCHY SMÍŠENÉ VEŘEJNÉ ZELENĚ~~	VEŘEJNÁ PROSTRANSTVÍ JINÁ
~~VD~~		~~DROBNÁ VÝROBA A ŘEMESLA~~	VÝROBA DROBNÁ A SLUŽBY
~~VZ~~		~~ZEMĚDĚLSKÁ VÝROBA~~	VÝROBA ZEMĚDĚLSKÁ A LESNICKÁ
~~DS~~		~~PLOCHY A TRASY DOPRAVNÍ INFRASTRUKTURY~~	DOPRAVA SILNIČNÍ
~~TI TW~~		~~TECHNICKÁ INFRASTRUKTURA (ŘOV)~~	VODNÍ HOSPODÁŘSTVÍ
	~~NZ TO~~	NAKLÁDÁNÍ S ODPADY	
~~NL-WT~~		~~VODNÍ PLOCHY A TOKY~~	VODNÍ A VODNÍ TOKY
~~NL-WH~~		~~VODOHOSPODÁŘSKÉ~~	
~~W~~		~~ZAMOKŘENÁ PLOCHA~~	
~~NL-NZAP~~		ORNÁ PŮDA	
~~NZAL~~		TRVALÉ TRAVNÍ POROSTY	
~~NZ-ZPZZ~~	~~ZZ~~	~~ZELEŇ SOUKROMÁ A VYHRAZENÁ~~	ZELEŇ ZAHRADNÍ A SADOVÁ
~~NL LU~~		~~PLOCHY LESNÍ~~	LESNÍ VŠEOBECNÉ
~~NZ NL-NPNU~~		~~PLOCHY PŘÍRODNÍ~~	PŘÍRODNÍ VŠEOBECNÉ

Ú Z E M N Í S Y S T É M E K O L O G I C K É S T A B I L I T Y

~~NADRBIOCENTRUM~~	NADREGIONALNÍ BIOKORIDOR	NRBK,68
~~RBC~~	REGIONÁLNÍ BIOCENTRUM	RBC,1009, RBC,1875
~~LBC~~	LOKÁLNÍ BIOCENTRUM	LBC,324, LBC,357
~~LBK~~	LOKÁLNÍ BIOKORIDOR	LBK,270, LBK,271, LBK,274

POZNÁMKA LEGENDA VÝKRESU JE, CO DO OBSAHU A OZNAČENÍ STANDARDIZOVANÝCH ČÁSTÍ ÚZEMNÍHO PLÁNU UVEDENA V SOULAD S JEDNOTNÝM STANDARDEM Z HLAVNÍHO VÝKRESU A JEHO LEGENDY JSOU VYPUŠTĚNY PODROBNOSTI NALEZJÍCÍ SVÝM OBSAHEM REGULAČNÍMU PLÁNU NEBO ÚZEMNÍM ROZHODNUTÍM A DÁLE PAK: HRANICE OKRESU A HRANICE PLOCH VE VYSTAVBĚ, PLOCHY A TRASY DOPRAVNÍ INFRASTRUKTURY, TRASY TECHNICKÉ INFRASTRUKTURY, PŘÍRODNÍ PARK „MIRONICKO", INTERACNÍ PRVEK LINEÁRNÍ, PLOCHY SMÍŠENÉ NEZASTAVĚNÉHO ÚZEMÍ, PLOCHY TĚŽBY NEROSTŮ, NÁSYPY PLOCH RIZV A VÝPRS OBČANSKÉ VYBAVENOSTI. ~~RUŠENÍ TEXT~~ - NAVRHOVANÝ TEXT.
REGIONÁLNÍ BIOKORIDOR RBK 1206 (RK 1226 DLE ZÚR) DLE GRAFICKÉ ČÁSTI ZÚR SE DOTÝKÁ ŘEŠENÉHO ÚZEMÍ V MÍSTĚ REGIONÁLNÍHO BIOCENTRA RBC,27 (RC 1875 CHKOŘ DLE ZÚR). POKUD VUBEC TOTO ÚZEMÍ ZASAHUJE (V TEXTOVÉ ČÁSTI ZÚR ANO), PAK PŘES TOTO BIOCENTRUM PŘECHÁZÍ A JE V TÉTO DOKUMENTACI NEZOBRAZITELNÝ.

Změna č. 1 územního plánu Jabkenice	
Správní orgán, který změnu vydal:	Zastupitelstvo obce Jabkenice
Datum nabytí účinnosti územního plánu:	-
Otisk úředního razítka:	Příjmení, funkce a podpis oprávněné úřední osoby pořizovatele. Daviď Forejtar starosta obce Monika Pergerová osoba zajišťující splnění kvalifikačních požadavků pro výkon územně plánovací činnosti podle § 24 stavebního zákona.

S C H E M A k.ú. J A B K E N I C E - T I S K 1:60 000

L E G E N D A

	HRANICE ŘEŠENÉHO ÚZEMÍ OBCE JABKENICE	IČOB 535966
	SPECIFICKÁ OBLAST SOB9 - AKTUÁLNÍ PROBLÉM OHROŽENÍ ÚZEMÍ SUCHEM	CELÉ ŘEŠENÉ ÚZEMÍ
	SPECIFICKÁ OBLAST SOB10 - OZE VÝROBY ENERGIE Z ENERGIE SLUNEČNÍHO ZÁŘENÍ	CELÉ ŘEŠENÉ ÚZEMÍ
	SPECIFICKÁ OBLAST SOB11 - OZE VÝROBY ENERGIE Z VĚTERNÉ ENERGIE	CELÉ ŘEŠENÉ ÚZEMÍ
	KRAJINY TYP N07 - KRAJINA ZVÝŠENÝCH KULTURNÍCH A PŘÍRODNÍCH HODNOT	
	KRAJINY TYP N07 - KRAJINA VÝRAZNĚ POLYFUNKČNÍ	
	HRANICE ZASTAVĚNÉHO ÚZEMÍ AKTUALIZOVANÁ	K.02.04.2025
Z 5.1	ZASTAVITELNÉ PLOCHY DLE ZMĚNY č.1	Z 5.1, Z 5.2, Z 5.3
Z 1	ZMĚNA TRANSFORMAČNÍCH PLOCH DLE ZMĚNY č.1	Z 1 - Z 4
T 1	PLOCHY TRANSFORMAČNÍ DLE ZMĚNY č.1	T 1-1 - T 1-10
Z 4	HRANICE ZASTAVITELNÝCH PLOCH RUŠENÝCH ZMĚNOU č.1	Z 1 - Z 4
P 4	HRANICE PLOCH PŘESTAVBY RUŠENÝCH ZMĚNOU č.1	P4

JABKENICE

k. ú. č. 655 864 1:5 000

0 50 100 250 500 700

AUTOR	PROJEKTANT	
ing. arch. Jan Kosík Jana Palacha 1101 Mladá Boleslav IČO: 102 30 988 tel:773 883 564 mail: kosjan1@gmail.com	ing. arch. Jan Kosík Jana Palacha 1101 Mladá Boleslav IČO: 102 30 988 tel:773 883 564 mail: kosjan1@gmail.com	NR
KRAJ:	POŘIZOVATEL: Obec Jabkenice	DATUM: prosinec 2025
OBJEDNAVATEL: OBEC JABKENICE		ČÁST: VÝKOK
NÁZEV AKCE: ÚZEMNÍ PLÁN JABKENICE ZMĚNA Č. 1 ÚZEMNÍHO PLÁNU JABKENICE		MĚŘÍTKO: 1 : 5 000
		ZAK. ČÍSLO: AKCE 07/2022
		FORMÁT: 20 A4
OBSAH VÝKRESU: HLAVNÍ VÝKRES		ČÍSLO VÝKRESU: V2 / PARÉ: